

30-6-1992

Θέμα: ΚΥΚΛΑΔΙΤΙΚΟ ΣΠΙΤΙ

ΖΗΤΕΙΤΑΙ:

A. Να σχεδιαστούν με μαύρη σινική μελάνη και με τα κατάλληλα πάχη γραμμών τα παρακάτω:

1. Τα τέσσερα (4) σχέδια του υποδείγματος, σε κλίμακα 1:50.

2. Ο τίτλος του θέματος «ΚΥΚΛΑΔΙΤΙΚΟ ΣΠΙΤΙ» με την ένδειξη «ΚΛΙΜΑΚΑ 1:50» και οι τίτλοι των τεσσάρων σχεδίων «ΚΑΤΟΨΗ», «ΤΟΜΗ Τ'-Τ'», «ΝΟΤΙΑ ΟΨΗ» και «ΑΝΑΤΟΛΙΚΗ ΟΨΗ».

3. Η ένδειξη του προσανατολισμού στην «ΚΑΤΟΨΗ».

4. Η διαγράμμιση των τεμνόμενων στοιχείων στην «ΤΟΜΗ Τ-Τ'».

5. Τα ξύλινα εξώφυλλα της πόρτας και των παραθύρων στην «ΑΝΑΤΟΛΙΚΗ ΟΨΗ» και τη «ΝΟΤΙΑ ΟΨΗ» (κατά την κρίση των υποψηφίων).

B. Να σχεδιαστεί με μαύρη σινική μελάνη και με ελεύθερο χέρι (κατά την κρίση των υποψηφίων) στην «ΚΑΤΟΨΗ» η πλακόστρωση του στεγασμένου χώρου (α,β,γ,δ,α).

Οδηγίες - Διευκρινήσεις

1. Η τοποθέτηση των τεσσάρων σχεδίων στο χαρτί του υποδείγματος είναι ενδεικτική και δεν δεσμεύει τους υποψήφιους.

2. Ο τύπος των γραμμάτων και οι θέσεις των τίτλων που θα γραφτούν στο σχέδιο θα επιλεγούν από τους υποψήφιους.

3. Οι διαστάσεις θα λαμβάνονται μόνο από τους αριθμούς που αναγράφονται στο υπόδειγμα στο οποίο εκφράζονται σε μέτρα και δεν θα υπολογίζονται γραφικά. Όσες δεν αναγράφονται στο υπόδειγμα (π.χ. ξύλινα πλαίσια θυρών και παραθύρων), θα λαμβάνονται κατ'εκτίμηση.

4. Οι διαστάσεις δεν θα γραφούν στο τελικό σχέδιο.

5. Οι γωνίες των χώρων στην «ΚΑΤΟΨΗ» είναι ορθές.

ΚΑΤΟΨΗ

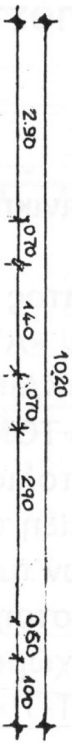
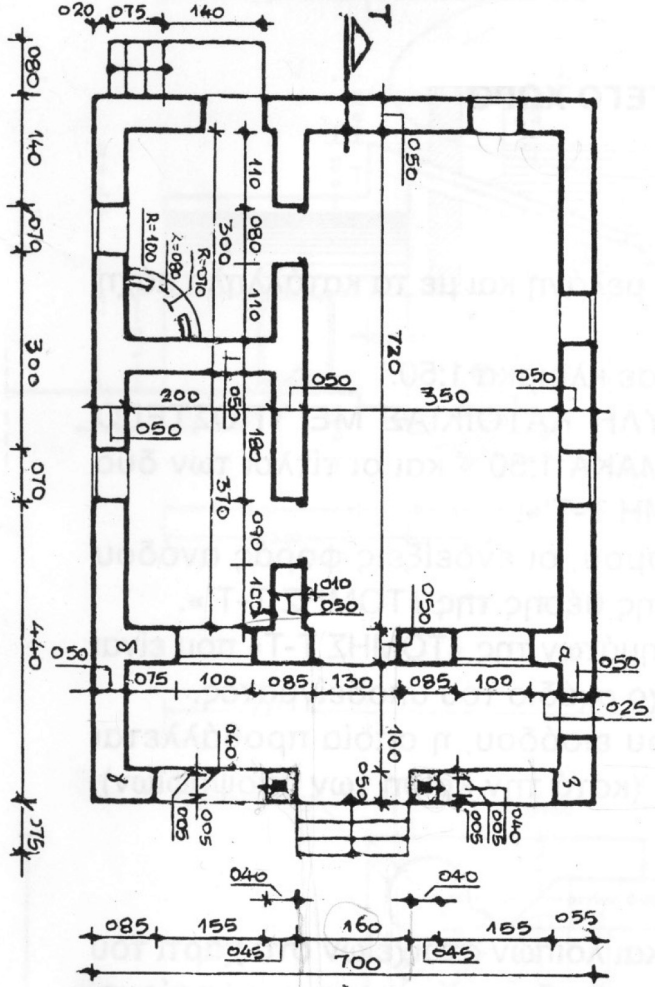

ΤΟΜΗ Τ-Τ'

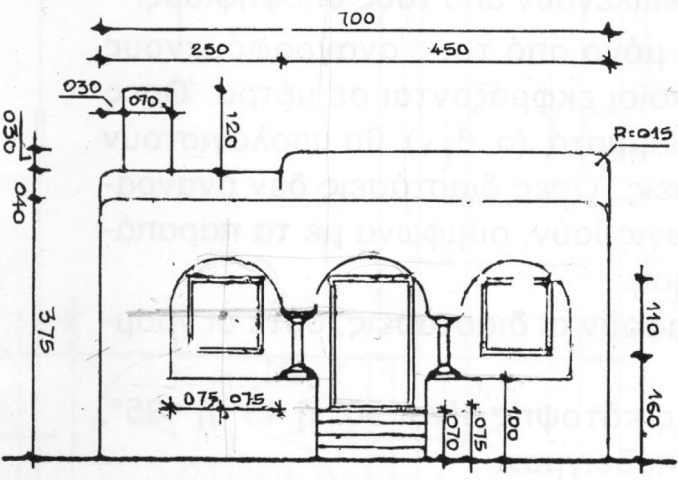
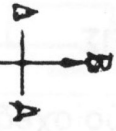
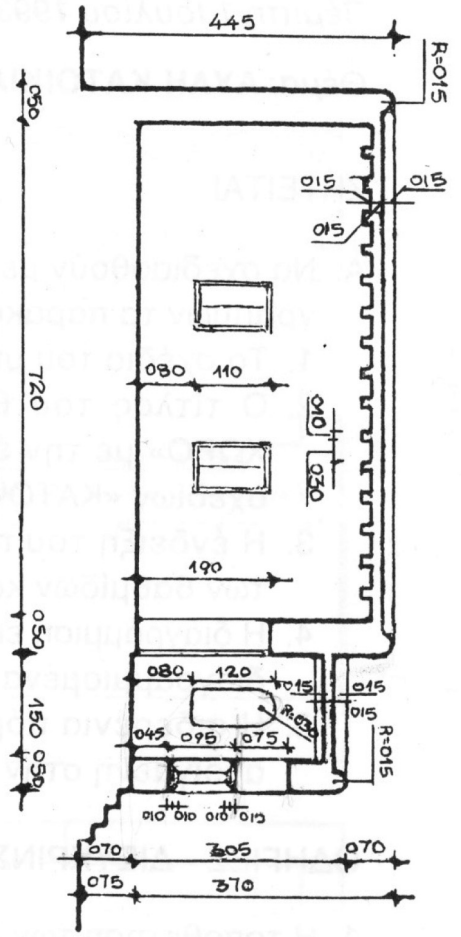

ΑΝΑΤΟΛΙΚΗ ΟΨΗ

ΚΥΚΛΑΙΤΙΚΟ ΣΗΠΤΙ

ΝΟΤΙΑ ΟΨΗ

